



Fachdienst 55 – Geoinformationen und Liegenschaftskataster

Steinstr. 27

59870 Meschede

Telefon: 02961/94-3315

Telefax: 0291/94-26323

e-mail: norbert.theune@hochsauerlandkreis.de

Öffentliche Bekanntmachung des Hochsauerlandkreises

über die teilweise Neueinrichtung des Liegenschaftskatasters

Um den aktuellen Anforderungen des Rechtsverkehrs, der Verwaltung und der Wirtschaft an ein Basisinformationssystem gerecht zu werden, wird beim Hochsauerlandkreis durch den Fachdienst 55 – Geoinformationen und Liegenschaftskataster – das Liegenschaftskataster aktualisiert. Die vorhandenen tatsächlichen Nutzungen und zusätzliche Topografie werden in den digitalen Datenbestand übernommen. Die hieraus abgeleitete Digitale Grundkarte wird die Deutsche Grundkarte 1:5000 ersetzen.

In dem Gebiet der Stadt Schmallenberg, **Gemarkung Fleckenberg** wurde ein örtlicher Feldvergleich durchgeführt. Aufgrund dieses Feldvergleiches sind die

- aktuell festgestellten Nutzungen in das Liegenschaftskataster übernommen worden. Hieraus können sich geringfügige Abweichungen in der Ertragsmesszahl der Landwirtschaft ergeben.

Gemäß § 13 Abs. 5 des Gesetzes über die Landesvermessung und das Liegenschaftskataster -VermKatG NRW- in der Fassung der Bekanntmachung vom 1. März 2005 (GV. NRW 2005 S. 174) in Verbindung mit § 22 der Verordnung zur Durchführung des Gesetzes über die Landesvermessung und das Liegenschaftskataster vom 25. Oktober 2006 DVOzVermKatG NRW - (GV. NRW 2006 S. 462) wird die Digitale Liegenschaftskarte (DLK) und das Automatisierte Liegenschaftsbuch (ALB) für das oben angegebene Stadtgebiet offen gelegt.

Die Offenlegung erfolgt in der Zeit vom

21. September bis 21. Oktober 2009

jeweils Montag bis Freitag von 8.30 bis 12.00 Uhr und Dienstag zusätzlich von 14.00 bis 17.00 Uhr oder nach telef. Vereinbarung (02961/94-3315) in den Diensträumen meiner Katasterbehörde im

Kreishaus Brilon, Heinrich-Jansen-Weg 14, Zimmer 616

Innerhalb dieser Zeiten können Eigentümer und Erbbauberechtigte von Grundstücken oder jeder, der ein berechtigtes Interesse nachweist, Einsicht in das neu eingerichtete Liegenschaftskataster nehmen und Einwendungen erheben.

Brilon, den 09.09.2009

Im Auftrag

Gez. Vedder

R 3451584 m

H 5669722 m

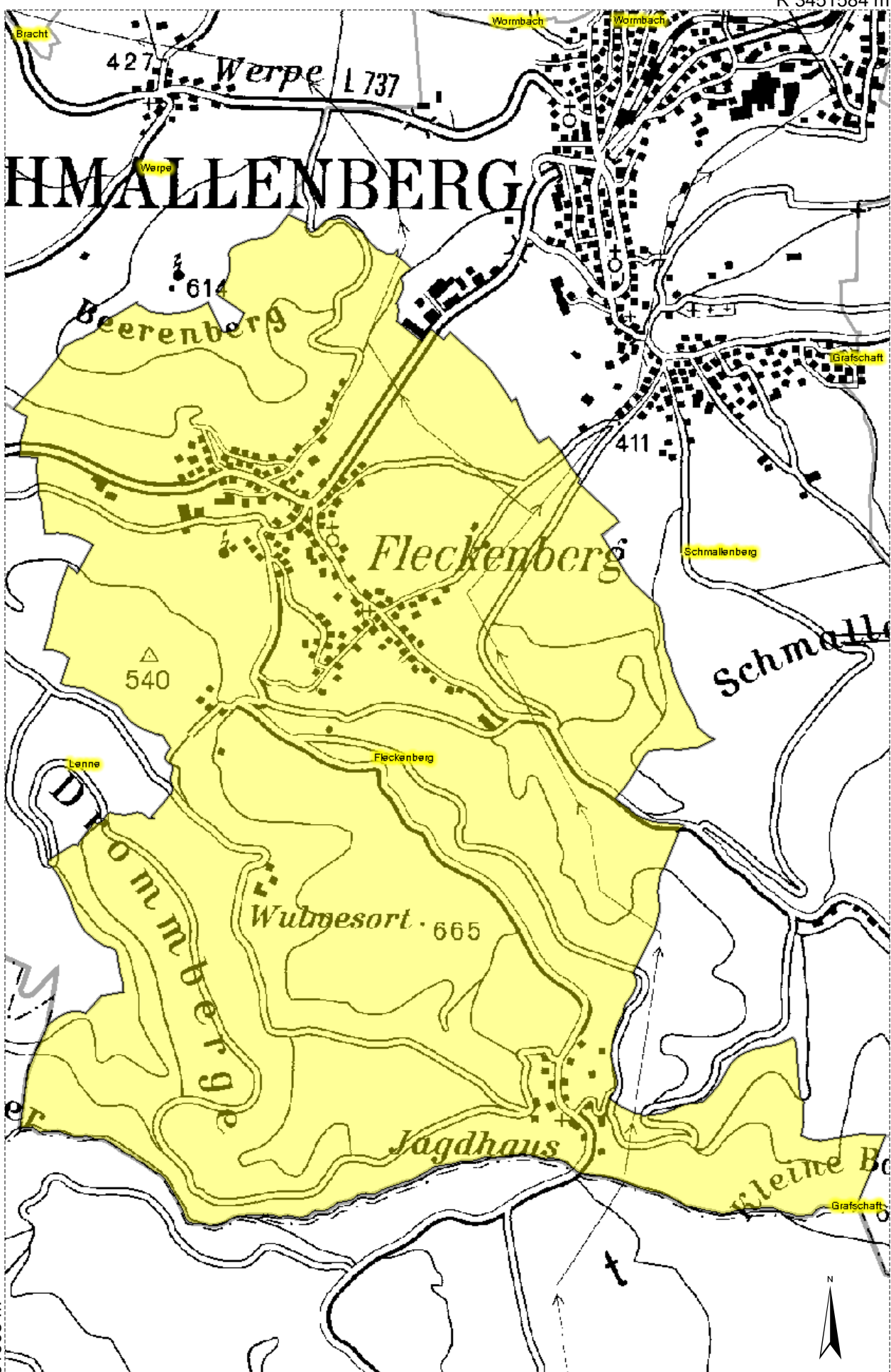

HMALLENBERG

H 5661905 m

nur zum Dienstgebrauch (HSK)

R 3446663 m

a n s

1:30000