

ENTWURF

Satzung

vom **XX.XX.XXXX**

über die

Aufhebung

des Bebauungsplanes Nr. 37 „Ober der Hummeske“,

Ortsteil Gleidorf,

vom 11.01.1985

(Rechtskraft)

In Anwendung der §§ 1 Abs. 8 und 10 Abs. 1 und 3 Baugesetzbuch (BauGB) sowie der §§ 7 und 41 der Gemeindeordnung für das Land Nordrhein-Westfalen (GO NRW) in den jeweils zur Zeit gültigen Fassungen hat der Rat der Stadt Schmallenberg am **XX.XX.XXXX** die folgende Satzung beschlossen, der gem. § 2a Satz 2 Nr. 1 BauGB eine Begründung zugehörig ist:

§ 1

Aufhebung des Bebauungsplanes Nr. 37 „Ober der Hummeske“, Ortsteil Gleidorf

Der am 31.10.1983 vom Rat der Stadt Schmallenberg auf Grundlage von § 10 Abs. 1 Bundesbaugesetz (BBauG) als Satzung mit Begründung beschlossene und mit der Bekanntmachung der Genehmigung gem. § 11 BBauG am 11.01.1985 in Kraft getretene Bebauungsplan Nr. 37 „Ober der Hummeske“, Ortsteil Gleidorf, wird aufgehoben.

Der bisherige Geltungsbereich des Bebauungsplanes ist aus dem nachfolgenden Übersichtsplan zu ersehen:

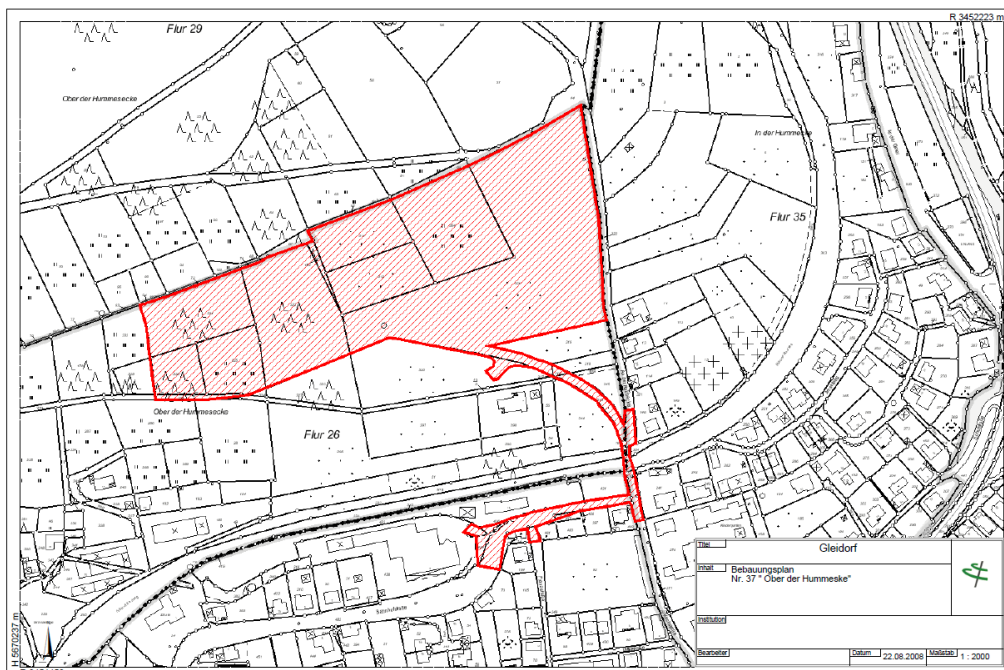

§ 2
Inkrafttreten und Außerkrafttreten

Diese Aufhebungssatzung tritt mit dem Tage ihrer Bekanntmachung in Kraft, der Bebauungsplan Nr. 37 „Ober der Hummeske“ tritt in Folge dessen am selben Tage außer Kraft.

Schmallenberg, den xx.xx.xxxx

König
Bürgermeister